PRAXISNATUR

Referenzen Praxis Natur GmbH

Praxis Natur GmbH — Planung und Beratung für naturnahe Lebensräume
Olivier Hartmann · Jurastrasse 43 · 3063 Ittigen · 078 205 32 42 · info@praxisnatur.ch · praxisnatur.ch

Revitalisierung

2025—2027	Gemeinden Dürrenroth und Walterswil, Umweltbaubegleitung Revitalisierung Rotbach
2025—2026	Gemeinde Wohlen b. Bern, Planung und Bauleitung Totholz-Strukturierung Glasbach
2025—2026	Energie Wasser Bern, Variantenstudium Aufwertungsmassnahmen Äschenlarven Aare Stadt Bern
2024—2026	Tiefbauamt Kt. Basel-Stadt, Planung und Stv. Bauleitung Totholz-Strukturierung Wiese Unterlauf
2024—2025	Gemeinde Ostermundigen, Planung Totholz-Strukturen Lötschenbach
2024	LANAT — Renaturierungsfonds, Vision/Projektstudie Verzicht Wasserkraftnutzung Untere Emme
2024	Gemeinde Wohlen b. Bern, Machbarkeitsstudie Ausdolung Brüelmattbach
2023—2024	Tiefbauamt Kt. Basel-Stadt, Böschungsgestaltung und Grünflächenunterhalt, Revitalisierung «Wiese Vital»
2023	Tiefbauamt Kt. Basel-Stadt, Konzeption Totholz-Strukturen Revitalisierung «Wiese Vital»

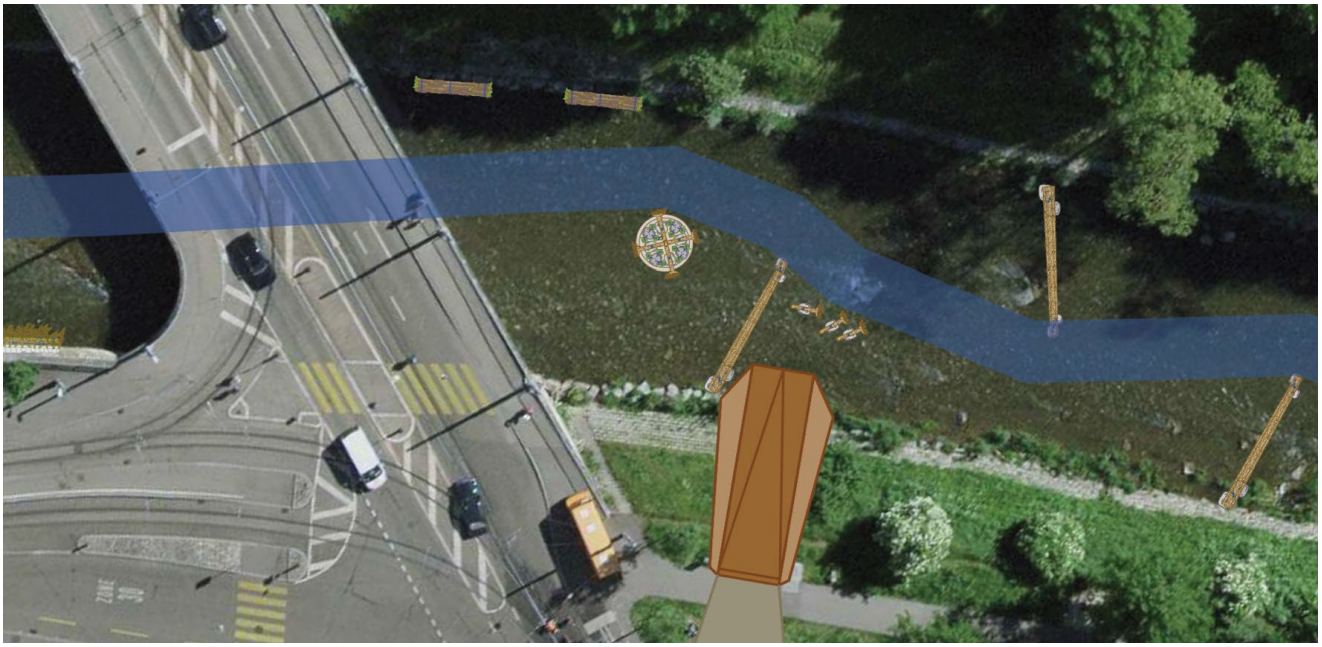

Planausschnitt Projekt «Totholz-Strukturen Wiese Unterlauf»

Gewässerentwicklung

2024—2025	Tierpark Bern, Strategische Gewässerentwicklung Dalmazibach
2024	Energie Wasser Bern, Projektpool mit ökologischen Aufwertungsmassnahmen
2024	Stadtgrün Bern, Artenförderungskonzept Fische und Krebse

Bauherrenunterstützung

2024—2025	Gemeinde Ostermundigen, Bauherrenunterstützung Landsicherung und Revitalisierung Lötschenbach
2023—2025	Gemeinde Köniz, Bauherrenunterstützung Revitalisierung Scherlibach 2.0
2023	Energie Wasser Bern, Bauherrenunterstützung ökologische Aufwertung Staustrecke Engehalde

Fische im revitalisierten Aare Abschnitt «Hunzigenau» Foto: Michel Roggo

Biber

2025—2026	Stiftung Wässermatten, Biberkonzept
2025—2026	Tiefbauamt Kt. Bern, Planung und Bauleitung Biberschutzmassnahmen Kantonsstrasse
2025	Gemeinden Wohlen b. Bern und Kirchlindach, Interkommunale Entflechtung des Biberkonflikts am Glachbach
2025	Gemeinde Niederönz, Biber- und Gewässeraufwertungskonzept
2024	Gemeinde Herzogenbuchsee, Biberkonzept

Bibersee am Glasbach in den Gemeinden Wohlen und Kirchlindach

Publikationen, Konzepte und Kommunikationsprodukte

2025	LANAT — Renaturierungsfonds, Vorgehenskonzept Projekt «Revitalisierung und Landwirtschaft»
2023—2025	Wasser-Agenda 21, Co-Projektleitung Handbuch «Strukturierungsmassnahmen im Wasserbau» ↗
2023	LANAT — Fischereiinspektorat, Projektleitung Merkblatt «Unterhalt an Fliessgewässern» ↗

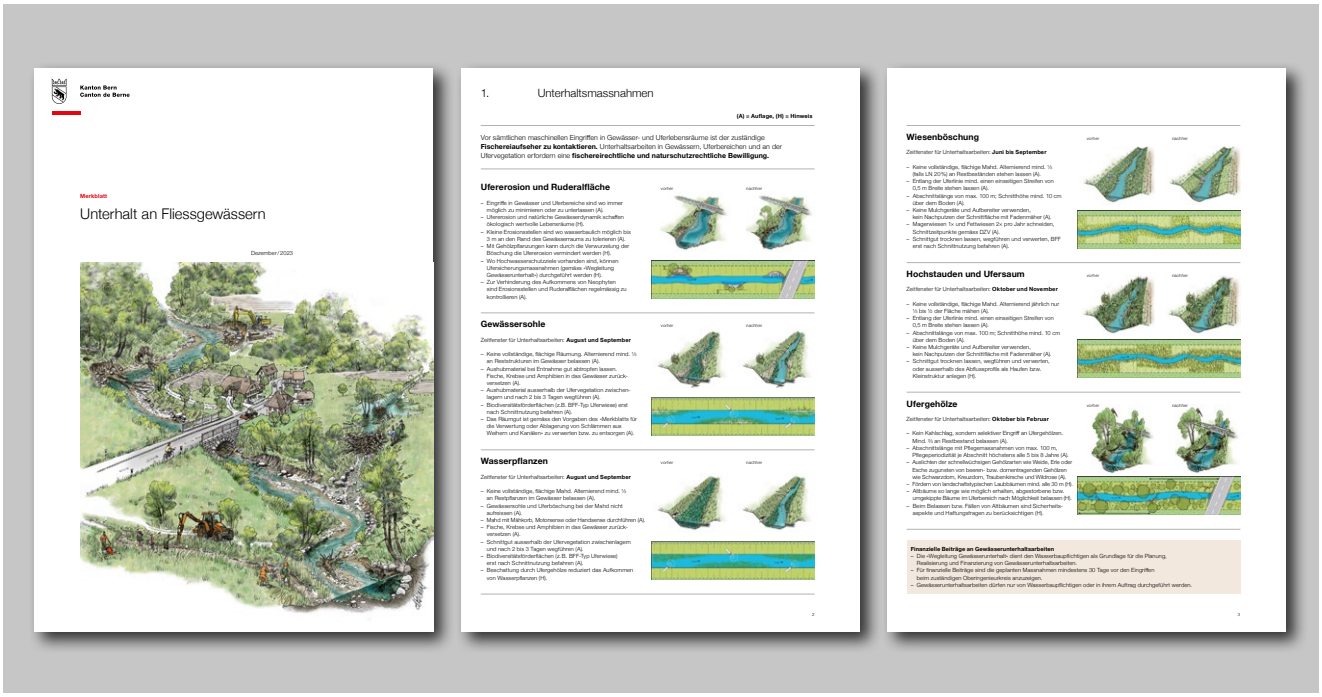

Merkblatt «Unterhalt an Fliessgewässern»

Artenförderung

2025—2026	Tiefbau Stadt Bern, Planung und Bauleitung Amphibienausstiege Moosbach
2025	LANAT — Abteilung Naturförderung, Projektstudie Amphibienkorridor ALG Weihermatt Ostermundigen
2025	Pro Natura Bern, Projektstudie Aufwertung Eingangbereich Zentrum Eichholz
2024 — 2025	Steiner Schule Bern, Planung und Bauleitung Amphibienteich
2024 — 2025	Energie Wasser Bern, Planung und Bauleitung Feuchtwiese

Erdkröte Foto: Michel Roggo